LA RUCHE PREND SON ENVOL !

La Ruche Saint-Germain présente son nouvel espace de coworking et d'incubation : un concept unique entre parcours d'innovation dans les murs et démonstrateur de bonnes pratiques ESS

la Ruche
SAINT GERMAIN-EN-LAYE

Sommaire

La Ruche Saint-Germain-en-Laye 3

Le collaboratif au cœur du projet 5

Un parcours d'innovation dans les murs 7

Un démonstrateur de bonnes pratiques ESS 12

Un espace professionnel tout confort 19

Partenaires financiers

Un immense merci à la Région Ile-de-France, la Direccte 78, la CASGBS, la Commune Nouvelle de Saint-Germain-en-Laye et la SNCF qui rendent possible l'extension de la Ruche, acteur majeur du développement économique du territoire.

La Ruche Saint-Germain-en-Laye

Acteur majeur de l'entrepreneuriat social, la Ruche est un réseau national qui accompagne localement les personnes qui souhaitent entreprendre ou développer leur activité de manière pérenne et responsable. À ce jour, le réseau compte 10 espaces de coworking et d'incubation en France.

Depuis son implantation dans le tiers lieu du Quai des possibles en 2018, La Ruche Saint-Germain a hébergé plus de 100 coworkers et une trentaine d'entreprises à impact ont pris leur envol, signant premiers clients et réalisant premières levées de fonds !

Notre accompagnement s'opère en individuel grâce à l'engagement de mentors et experts à nos côtés, mais aussi en collectif : mini formations transversales, séances de co-développement, afterwork networking...

En octobre 2020, la Ruche Saint-Germain lance la 6ème édition de son programme d'incubation pour les femmes, Les Audacieuses, et en décembre, la 2ème édition de son programme d'incubation pour les personnes éloignées de l'emploi, Coup d'Envoi En septembre dernier, Fabien Canitrot prend la direction de la Ruche avec une équipe de 2 salariés et 3 jeunes en service civique.

Aujourd'hui, la Ruche Saint-Germain se développe sur 230 m^2 additionnels et investit le premier étage de l'ancienne gare de Saint-Germain Grande-Ceinture pour agrandir son espace de coworking et créer un lieu unique, dédié à l'innovation sociale.

Le collaboratif au cœur du projet

Fin 2019, la SNCF met à disposition le premier étage de la gare de Saint-Germain-Grande-Ceinture pour établir sur 230 m² les nouveaux espaces de la Ruche Saint-Germain : un espace de coworking et d'incubation sur mesure conçu comme une ligne d'accélération des projets entrepreneuriaux. Dans un esprit Tiers-Lieux, le rez-de-chaussée du Quai des possibles s'ouvre au grand public en journée, proposant des espaces de rencontre, formation, bien-être et restauration aux coworkers.

Plus qu'un espace de coworking, La Ruche Saint-Germain est une communauté.

Les entrepreneurs s'entraident dans leurs projets professionnels, construisent leur avenir ensemble, et célèbrent leurs réussites. C'est donc tout naturellement qu'ils ont construit les nouveaux espaces Ruche… ensemble !

Durant toute l'année 2019, des ateliers ont été organisés avec les coworkers pour réfléchir ensemble sur l'aménagement du nouvel espace. Les premières maquettes proposées ont conforté les besoins : le collectif est au cœur du projet Ruche, les souhaits des coworkers s'orientent vers des open-space conviviaux, plutôt que des petits bureaux fermés.
Aucun compromis néanmoins au confort et à l'équipement technologique : des casiers, des écrans, des rétroprojecteurs doivent être mis à disposition pour travailler collaborativement !

Un parcours d’innovation dans les murs

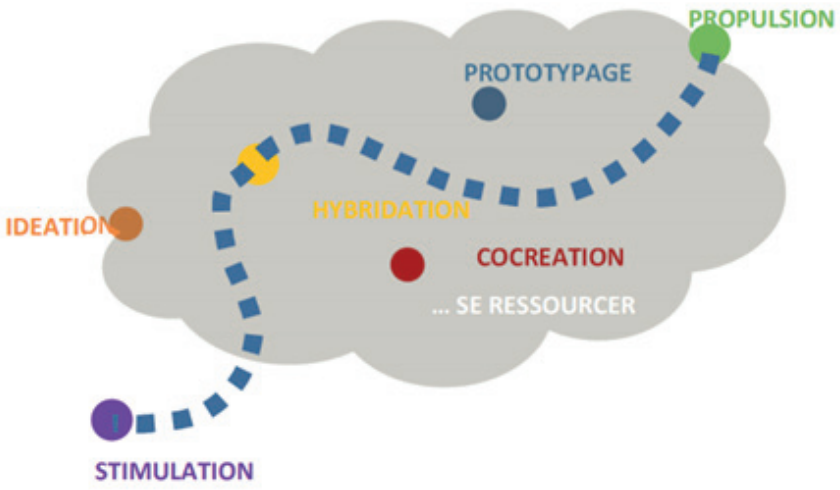

L'innovation étant au cœur de notre activité et de celle de nos entrepreneurs, il semblait essentiel que ce thème soit incarné dans ce lieu.

Les nouveaux espaces de la Ruche ont été pensés comme un parcours d'innovation dans les murs par l'agence Projective (cf. page 9).

Le parcours d'innovation dans les murs aide la propulsion des projets en incubation avec un grand axe d'accélération à l'image des réseaux ferrés et avec des positions de travail adaptées à l'innovation.

La convivialité est au centre grâce à un espace appelé « café connecté ».

L'idée est de choisir l'espace adapté pour stimuler son imagination, développer ses idées, les partager, les faire avancer, les « hybrider » grâce au travail collectif rendu possible par l'aménagement, puis prendre des décisions, et les propulser devant un parterre d'investisseurs ou de futurs associés !

tte

Projective, cabinet de conseils en transformation des espaces de travail, du digital et des organisations, s'appuie sur une méthodologie de co-création avec ses clients pour concevoir et réaliser les environnements de travail de demain. En plaçant l'humain au centre de toutes ses réflexions, Projective accélère la métamorphe des entreprises en les rendant acteur du processus.

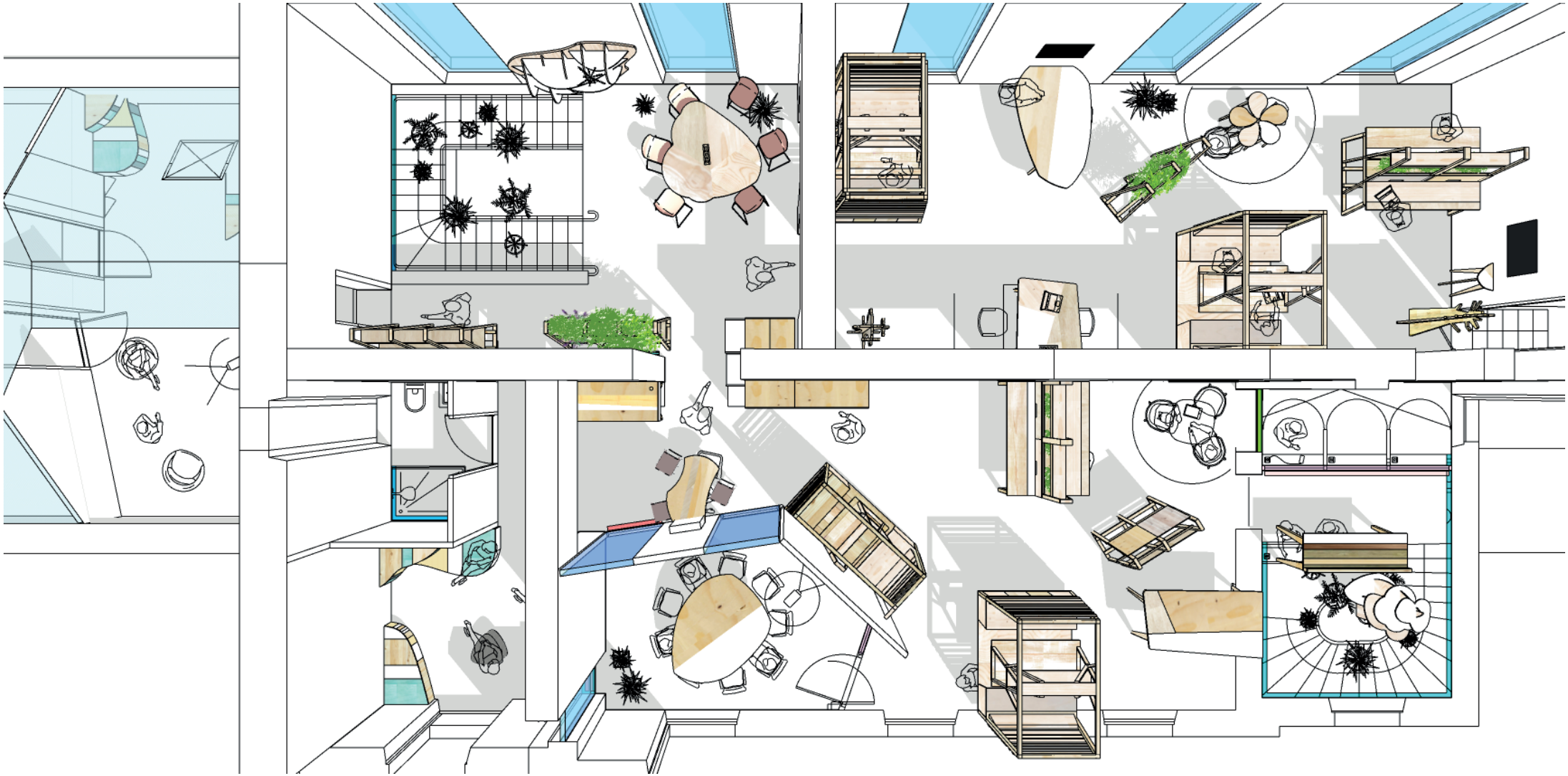

S'emparant du concept de parcours dans les murs de l'agence Projective, nos partenaires ont conçu un mobilier pour chaque étape du parcours :

La **stimulation** s'opère dès que les premières marches de la Ruche sont gravies… une table en forme de nuage, un banc recouvert de mousse des bois, un porte-manteaux baobab, des cabanes nomades, un bord de mer… l'invitation à la création est irrésistible… nous sommes, sans aucun doute, dans un lieu d'innovation !

Une salle ouverte à la créativité va permettre **l'idéation**, des post-it à foison, des tableaux d'écriture, du mobilier sur lequel on monte pour prendre de la hauteur, on recueille les idées-cadeaux de nos pairs.

C'est le temps de modeler ses idées, de les confronter à celles des autres abeilles de la Ruche, de les **hybrider** et les enrichir en les partageant au coin d'une table haute en position-action, dans une cabane nomade en position-réflexion, sur les grands écrit-murs qui écrivent nos histoires…

Puis vient le temps de prendre les bonnes **décisions**, une salle à 1 porte que l'on emprunte pour entrer et ressortir quand le choix est fait !

La **propulsion** peut maintenant s'opérer, on descend dans la pitch-room que nous avons conçu comme une invitation au voyage doux et serein, confiant dans l'avenir…

Un démonstrateur de bonnes pratiques ESS

La réalisation du mobilier a été confiée à des partenaires engagés qui, comme La Ruche Saint-Germain, agissent en faveur de l'écologie et l'insertion sociale…

Construire un espace en accord avec nos valeurs n'a pas été une limite mais bien une source d'inspiration.

En quasi totalité, le bois utilisé dans le mobilier est un matériau de réemploi qui était destiné à être brûlé dans la déchetterie de Véolia à Gennevilliers. Allier esthétisme, éco-responsabilité et confort, c'est là tout le talent d'Atelier ExtraMuros (cf. page 14).

Ils ont conçu pour nous des « cabanes » pour travailler en petit groupe, « une table nuage » pour briser la dureté des murs et penser au delà des limites, des chevalets sur roues car l'innovation c'est surtout de la flexibilité…

Notre chantier a permis à Aziz, un jeune homme éloigné de l'emploi, d'être rémunéré et formé au métier de menuisier par Atelier ExtraMuros pendant un an.

Au-delà de leur fonction primaire, ces meubles sont des créateurs de liens. Tout comme ils ont créé du lien entre des bouts de bois isolés et destinés à être brûlés, entre le tuteur et son apprenti en insertion professionnelle ; ils seront source de liens entre nos coworkers.

ATELIER EXTRAMUROS

Pionnier de l'upcycling, Atelier ExtraMuros crée et fabrique du mobilier sur-mesure à partir de bois récupéré dans la déchetterie de Véolia à Gennevilliers. En tant qu'entreprise d'Insertion, elle met la production de ses objets au service d'un projet d'insertion en recrutant des personnes éloignées de l'emploi.

Dans notre nouvelle Ruche, vous trouverez des assises en tissu d'écorce de Ficus. Ce concept est signé Acaali (cf. page 16), marque fondée par notre abeille Andréa Kadour.

C'est pendant un voyage en Ouganda qu'elle redécouvre ce savoir-faire fascinant. Le tissu d'écorce est le tissu des Rois, il est le plus souvent utilisé lors des cérémonies du peuple Baganda..

Ces assises apportent une touche d'exotisme au mobilier et complètent parfaitement l'aspect brut du bois. Andrea nous a aussi accompagnés sur la réflexion du design global de l'espace.

La Collecterie (cf. page 17) a assemblé les tissus d'écorces d'Acaali pour les assises des cabanes et a confectionné des coussins avec des chutes de tissus dans le cadre de ses chantiers d'insertion.

Nous avons choisi FORBO (cf. page 18) pour le revêtement du sol. Leur linoléum 100 % recyclable et fabriqué à partir de matières premières naturelles et renouvelables, nous a tout de suite fait craquer... Encore plus quand on sait que sa couleur est l'oeuvre des fêves de cacao recyclées.

acaali

Acaali propose des articles de décoration et d'art de vivre responsables qui célèbrent les traditions de notre village planétaire. La fondatrice a pour ambition de rapprocher les cultures, préserver des savoir-faire artisanaux ou encore lutter contre la déforestation.

ressourcerie
la collecterie
collecte, trie & transforme

La Collecterie est une des ressourceries pionnières du traitement des Déchets d'Éléments d'Ameublement (DEA). Elle collecte les objets considérés comme des déchets, les trie, puis les répare ou les transforme pour leur donner une nouvelle vie. Engagée dans l'accompagnement des publics éloignés de l'emploi, elle accueille 18 personnes au sein de ses chantiers d'insertion.

FLOORING SYSTEMS

Spécialiste des sols souples, FORBO propose une large gamme de revêtements de sols. Leurs linoléums sont fabriqués à partir de matières premières naturelles et renouvelables (huile de lin, farine de bois, résine de pin, pigments naturels, craie et toile de jute).

Un espace professionnel tout confort

Les coworkers disposent de toutes les ressources nécessaires à l'épanouissement de leurs projets positifs.

L'espace a été équipé de casiers pour ranger ses affaires précieuses. Il y a des écrans et des rétroprojecteurs à disposition sur tout le plateau. Et, sur demande de nos coworkers, nous avons même installé une douche (bien méritée après le footing en forêt !).
Pour satisfaire les différents besoins, nous avons prévu deux espaces : un coté silencieux et un coté pour travailler à plusieurs. Enfin, des cabines téléphoniques insonorisées ont été aménagées pour passer ses appels en toute sérénité.

Le confort étant essentiel dans un espace de coworking, nous avons choisi KINNARPS, spécialiste du mobilier de bureau d'entreprise (cf. page 21).
Leurs sièges apportent une touche de couleur et de modernité à l'espace et garantissent une posture optimale tout au long de la journée.

La Ruche St Germain a choisi de soutenir une créatrice française, qui - comme nos incubés - se lance avec cœur et talent !

Les stores sont signés LILY LATIFI (cf. page 22). Leur couleur et leurs motifs minimalistes apportent une touche de douceur. Ils permettent d'ombrager l'étage si besoin sans confiner les coworkers dans un espace clos.

Kinnarps

Kinnarps est l'un des principaux fournisseurs de mobilier de bureau en Europe. Il met depuis toujours l'accent sur le design et le développement de produits afin d'aménager des environnements de travail créatifs.

lily latifi

Lily Latifi est une designeuse spécialiste des matériaux souples (tissus techniques, feutre, mousse, moquette…). Elle intervient dans les projets d'architecture d'intérieur pour résoudre les problématiques de luminosité, visibilité, modularité, confort thermique et phonique…

La Ruche Saint-Germain-en-Laye
Ancienne Gare de Grande Ceinture
7 place Christiane Frahier
78100 Saint-Germain-en-Laye

la-ruche.net